

## 自動車事故! その時どうする?

### ドラレコの安心と限界、弁護士サポートとその備え

近年、ドライブレコーダー（ドラレコ）を装着する自動車が増えてきました。万が一の事故のときにも、一部始終が映像として記録され明確な証拠となるため、事実関係について水掛け論のような争いが生じにくく、安心感を抱かれています。しかし、数多くの自動車事故の中には、ドラレコに映像が記録されていたにもかかわらず、納得し難い示談内容を提示されることもあります。こうした問題に遭遇したときには、自身だけで解決することは、とても困難です。本記事では、職員組合が顧問契約している法律事務所の弁護士が実際に受任した、**ドラレコに事故の映像記録があったにもかかわらず裁判での争いにまで至った事件**を紹介します。この事件は、任意自動車保険の「弁護士特約」を介して受任をされていたことから、同じく職員組合の福利厚生パートナーである“こくみん共済 coop”の自動車事故の損害調査を担当されている方からも「弁護士特約」についてお話をうかがいました。

この記事は、同テーマの動画トーク企画を編集し記事にしたものですので、動画企画の方も合わせてご視聴いただくと幸いです。



京都第一法律事務所 弁護士

こくみん共済 coop 京都損調サービスセンター課長

京都大学職員組合 事務局

秋山 健司 氏 【秋山】

富田 孝征 氏 【富田】

栗山 敦 氏 【栗山】

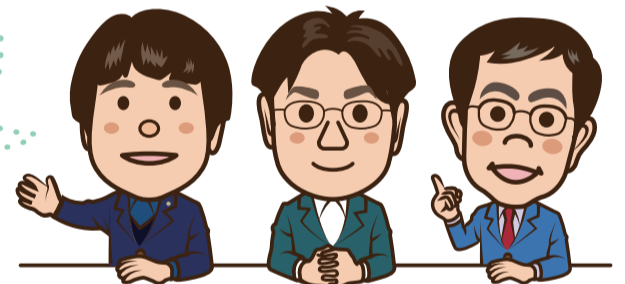

【秋山】

【富田】

【栗山】

【栗山】 ある日、京都第一法律事務所の広報誌を読んでいると、秋山先生の記事が目にとまりました。ちょうどその頃、自動車事故を起こしたばかりだったのですが、ドラレコに決定的な瞬間が記録されておらず、残念な思いをしていたところでした。秋山先生の記事を拝読したところ、ドラレコに事故の瞬間が記録されていたにもかかわらず、裁判にまで至ってしまったとのことですが、詳しくお話をうかがえますでしょうか。

#### 事故発生! しかし納得できない過失割合が示される!



【秋山】 はい、ご依頼者(A)が事故の相手方(B)の任意保険会社が主張する過失割合にどうしても納得できないということで、ご自身の自動車保険の「弁護士特約」を介して法律相談が寄せられました。事故の概要は次のようなものでした。

(A)は対向車線のない、住宅街の双方向道路(東西道路)を時速20km/h程度で東進していた。

(A)は事故現場の交差点に差し掛かった時、時速を10km/h程度に減速した。南北道路の左側には、南進方向に一時停止している(B)の自動車が見えたが、(A)の走行道路は一時停止規制がなかったため、そのまま東進を続けた。

(B)は、停止線で一時停止はしたものの、交差点に進行してきた。

(A)は危険を感じ、右方向にハンドルを切ったが回避できず衝突した。

(B)の任意保険会社は、(A)に2割の過失があると主張するが、(B)は左右確認をせずに進行してきたので納得できない。(A)の車にはドラレコが装着されていなかった。

事故の態様として、(A)の過失が1割なのか2割なのかは微妙でしたが、(B)の任意保険会社は2割の過失割合の主張を変えなかったため、訴訟に踏み切りました。

すると、(B)は当初の主張を翻し(A)に4割の過失があるというのです。

(B)の主張書面には「当方は一時停止規制に適切に従った上、進行したところ(A)が交差点に進入してきたため本件事件が発生した」とあり、(A)の過失割合を4割とする和解案を示しました。裁判官もその案を支持する様子でした。弁護士が入ったのに過失割合が大きくなったのでは立つ瀬がなく、依頼者も怒り心頭で、弱ったことになりました。

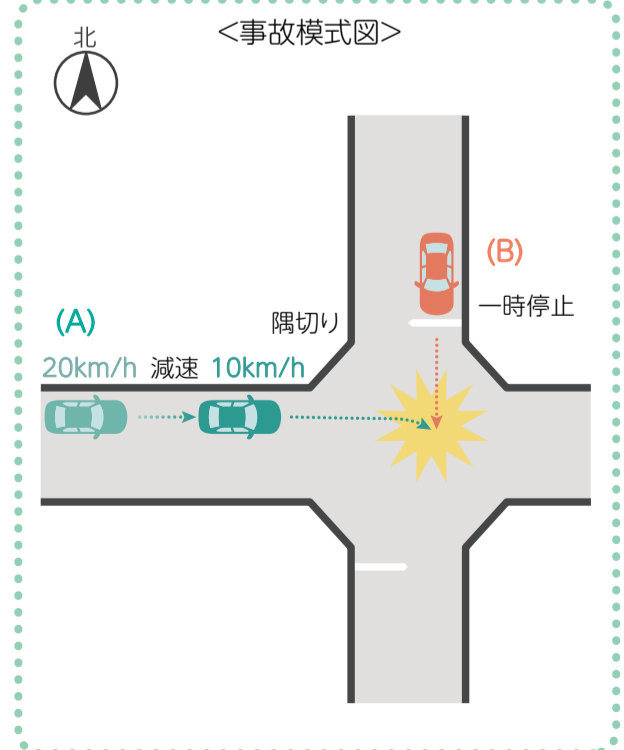

## 現地再現実験で逆転ヒット



この窮地を何とかするべく、事故現場で(A)の自動車運転状況と相手方(B)との自動車の運転状況を再現する実験を試みました。(B)の一時停止した位置で見渡すと、右側の(北西側)角は大きく隅切りされているため、(B)には(A)の車が進行してくる様子が非常に良く見える条件にあることがわかりました。しかし、(B)が証拠として提出したドラレコ映像は、カメラアングルの関係で、その隅切りが映っておらず、(B)は適切に一時停止していたのに(A)の自動車が進行してくるかのように見えるものでした。この再現実験を動画に収めて証拠提出したところ、裁判官も態度を変え、(B)の方も(A)の過失は2割とする和解案を示し、(A)も納得したため和解案が成立しました。

【栗山】ドラレコに映っている範囲では、さも(A)が強引に交差点に進行したように見えたけれど、(B)は一時停止をしたものの、十分に左右確認をせずに交差点に入ってしまったのが、事実だったんですね。

【秋山】はい、そうなんです。一方の当事者側だけのドラレコだけを見ると、返って真実から遠ざかることもあることを学ぶ機会となりました。以前、映画「それでもボクはやっていない」の周防正行監督とお話しをした際、周防監督は「捜査官視点のカメラ映像を撮影すると裁判官や裁判員は捜査官心理で映像を見ることになり真実の取り調べ場面を見逃すことがある」という趣旨の発言をされていたことを記憶していますが、この事件もこれに通ずる部分があると思いました。

## 「弁護士特約」は、どういう場面で使えるのか？



【栗山】この事件は、任意自動車保険の「弁護士特約」を介して受任されたとのことでしたが、「弁護士特約」とはどのようなケースで利用できるのでしょうか？

【富田】はい、当会商品の場合ですと、自動車、二輪自動車(原付含む)、自転車の事故、それ以外の交通事故で損害を被った場合、予め当会の同意を得て、相手方に法律上の損害賠償請求をする場合、次の費用を補償します。弁護士費用共済金、弁護士の報酬、訴訟費用、仲裁・和解・調停に要した費用、権利の保全・執行に必要な手続に要した費用(損害賠償確定後の取立・回収のための弁護士費用)法律相談費用として、弁護士費用共済金とは別途に10万円お支払いできます。主に対人・対物事故が対象になります。

【栗山】自動車保険のテレビCMなどでは、「もらい事故には保険が使えない」といったフレーズで、「弁護士特約」の存在を強調するものがありますが、あれはどういうことなのでしょう？

【富田】「弁護士特約」は、いま述べられた「もらい事故」つまり、過失割合がゼロ対100のケースで効果を発揮します。被害を受けた側の過失割合がゼロの場合、被害者側の共済生協や保険会社は保険金支払いの必要がないため利害関係者ではなくなります。利害関係のない者が示談交渉の代理をすると弁護士法違反(非弁行為)になります。こうしたケースで弁護士費用等が保障されることは、大きな安心をご提供できると思います。

【栗山】今回、秋山先生にご紹介いただいた事例は民事事件でしたが、交通事故が刑事事件に至ってしまった場合にも「弁護士特約」は利用できるのですか？

【富田】当会では、自動車事故であれば民事事件でも刑事事件でもご利用いただくことができます。

## 自動車事故が刑事事件になってしまったら、どうすればいいの？



【栗山】それは心強いですね。交通事故が刑事事件になってしまった場合、警察に身柄を拘束されて取り調べを受けることになるかもしれませんが、気をつけるべきことはありますでしょうか？

【秋山】先ほどの「取り調べの可視化」につながる話になりますが、取調室はボクシングに喩えれば、プロボクサーとしての警察官と全くの素人の一市民が狭いリングの中で向き合う状況です。取調官も真実を引き出したいと思っているのかもしれませんが、なかなか真相に辿り着かないとき、取調官が思い描く推理に即した供述を得ようとする事案が、昔も今も起こっています。黙秘権というものがありますから、自分がやっていないということであれば、余計なことは話さず黙秘することが大切です。取調官は、話したことから自白調書を作成するプロです。人間の記憶は、それほど定かなものではないですから、「そうだったかも」ということを口にする、それを前提にストーリーが導かれ、さも自分が話したかのような調書が作られることがあります。そこで裁判所に行けば、やってもいないこと、やったことを越える罪の刑が科せられることも起こり得ます。話してもいないことが自白調書にまとめられているような場合には、決して調書にサインをしてはいけません。裁判官は署名された調書をととても重要視します。逮捕されて身柄を拘束された時には弁護士のサポートを受ける権利があります。当番弁護士や国選弁護人、あるいは、今回のテーマでもある自動車保険・共済の「弁護士特約」を利用して弁護士のサポートを受けることをお勧めします。

【栗山】ドラレコがあっても、すんなりと解決しない難しい交通事故案件には弁護士への依頼が有効であること。自動車保険・共済の「弁護士特約」は、費用面でそれをバックアップしてくれることが、よくわかりました。「弁護士特約」は交通事故の民事面の損害賠償交渉の他、刑事事件に至った場合にも弁護士のサポートが得られることが理解できました。万が一の際の保障の共済や弁護士事務所などのサービスのハブとなっているのが職員組合ですので、組合員の方も組合未加入の方も、そうした事を頭の隅に留めておいていただければ幸いです。秋山先生、富田様、貴重なお話しをお聞かせいただき、ありがとうございました。

## マイカー共済お見積り依頼、受け付けます！

こくみん共済 NEWS  
2723A001

お問い合わせ先  
京都大学職員組合  
こくみん共済 coop 〈全労済〉 京都推進本部  
TEL:075-812-7821



こくみん共済 coop  
公式キャラクター  
ピットくん

たすけあいの輪をむすぶ

カーライフを応援する、頼れる補償  
**マイカー共済**  
自動車総合補償共済

どんな補償が必要なのかしら？  
事故にあった！ どうしよう！  
車のトラブルは？  
ご相談ください！  
見積り実施中！

安心をまとめたら、こんなプランになりました！

安心の補償内容		安心の事故対応サービス	
<p>おすすめ安心タイプ</p> <p>あなたをがっちり守る！ <b>人身傷害補償</b> 最高5,000万円 自動車事故発生 見舞い金付</p> <p>大きな事故の場合でも、相手方への賠償が無制限なら安心！ 対人賠償 対物賠償 無制限</p>	<p>愛車の損害も幅広く がっちりカバー！ 一般補償 (自己所有車 10万円) お車の事故により 発生するさまざまな 費用を補償 付随費用補償</p>	<p>安心が広がる</p> <p>●休日・夜間を問わず、24時間365日事故受付 ●示談交渉サービス付き(対人・対物賠償事故に限ります)</p>	<p>安心のサポート体制</p> <p>●マイカー共済ロードサービス 自動車不具合の場合のレッカーけん引 または修理場までの送迎 30分以内の路上クイックサービス</p> <p>●燃料切れの場合のガソリンまたは 軽油お預けサービス</p> <p>●車検・修理・点検は全国ネットのこくみん共済 coop 指定整備工場で!!</p>

自賠責共済とあわせてのご加入をおすすめします。

たすけあいから生まれた保障の生協です。

「こくみん共済 coop」は、営利を目的としない保障の生協として共済事業を営み、相互扶助の精神のもと、組合員の皆さまの安心とゆとりある暮らしに貢献することを目的としています。この趣旨に賛同いただき、出資金を払い込んで居住地または勤務地の共済生協の組合員になることで各種共済制度をご利用いただけます。

### 新しく組合員になれる方へ (出資金について)

「こくみん共済 coop」は消費生活協同組合法にもとづき、非営利で共済事業を営む生活協同組合の連合会です。生活協同組合は、組合員の参加により運営されており、出資金をお支払いいただければどなたでも都道府県生協の組合員となることができ、各種共済に加入できます。新しく組合員になるには、1口(100円)の出資が必要です。(生活協同組合運営のために10口(1,000円)以上のお出資をお願いします。)

本チラシに記載の内容は制度の概要を説明したものです。ご契約の際は「リーフレット」「ご契約のてびき(契約概要、注意喚起情報)」を必ずご確認ください。

## こくみん共済 〈全労済〉

全国労働者共済生活協同組合連合会 coop

こくみん共済 coop 京都推進本部  
(全京都労働者共済生活協同組合)

「共済」は「力を合わせて、たすけあう」こと。  
こくみん共済 coop は「たすけあい」の力で、病気や事故、火事や自然災害による損害など、さまざまな場面で組合員の暮らしを支えます。

# 法律相談

## Lawyers

職員組合は、京都で最大規模の法律事務所である京都第一法律事務所と顧問契約をしています。

相続、離婚、財産管理、交通事故、債務整理・過払、近隣トラブルなど、日常生活で生じる様々な法律問題を幅広くサポートしています。

また、同法律事務所は、職場でのハラスメントや、研究・教育現場の法律問題にも精通する、大学に勤務する教職員にとって心強いパートナーです。

組合員は初回無料で法律相談を受けることができます。

**定期相談：**原則として第1月曜日の15:00～17:00 京大職組の事務所にて

**随時相談：**法律事務所と時間調整の上訪問して相談

**電話相談：**下記の時間帯に弁護士が待機しており、20分程度の相談を受けられます。

毎週木曜日 10:00～12:00  
13:00～15:00



ご利用の詳細については、職員組合のWebサイトをご覧ください。

<https://www.kyodai-union.gr.jp/>  
スマートフォン用QRコード→



# 心の健康相談

## Mental Health

一般社団法人カウンセリングルーム BigSmile と契約し、**組合員は初回無料**でカウンセリングを受けることができます。

私たちの職場は今、本当に忙しくなっています。仕事がどんどん増え続け、長時間勤務を余儀なくされている方も多いことでしょう。また、様々な雇用形態の人が同じ職場で働く中で、コミュニケーションがうまくいかず、人間関係の摩擦が生じることも少なくありません。

このようなストレスが続くと、体調にも異変をもたらすこともあります。そうなる前に、気がかりなことがあれば、誰かに相談するとフッと心が軽くなるかもしれません。

**定期相談：**原則として第4火曜日の16:00～19:00 京大職組の事務所にて

**随時相談：**カウンセラーと時間調整の上、訪問して相談



ひまわりは BigSmile のイメージ・フラワーです

ご利用の詳細については、職員組合のWebサイトをご覧ください。

<https://www.kyodai-union.gr.jp/>  
スマートフォン用QRコード→



# 子育て・保育園相談

## Childcare

京大(吉田地区)の最寄りに朱い実保育園、風の子保育園を設置している社会福祉法人樹々福祉会から、組合事務所に定期的に保育士に出張いただき、**組合員向けの子育て相談・保育園入園相談を実施しています(無料)**。

両園は1965年に職員組合が学内で開設した共同保育所を起源にします。

授乳や離乳食の与え方、作り方。夜泣きとの向き合い方。おやこ共に元気になれる遊び方。働きながら子育てをするための、保育園入園手続きの方法、

希望の保育園に入園するためのポイントなどなど、子育て・保育のお悩みにお答えします。朱い実保育園、風の子保育園の見学も受け付けています。

**定期相談：**原則として第2火曜日の12:00～13:00(昼休み)京大職組の事務所にて。他の時間調整可

**相談対応：**朱い実保育園・風の子保育園の保育士



写真はイメージです

ご利用の詳細については、職員組合のWebサイトをご覧ください。

<https://www.kyodai-union.gr.jp/>  
スマートフォン用QRコード→



# 講義ビデオ制作

## Video Making

### オンライン授業の動画制作を承ります

新型コロナウイルス感染症の蔓延で対面授業が困難になったことを契機に、講義ビデオの制作に取り組んだ教員の方もおられるでしょう。しかし、動画の収録・編集は存外に難しく、ご苦労された経験もあろうかと思えます。職員組合は2011年より「ミニ講義」に取り組み、この10以上、講義ビデオの収録・編集・配信のノウハウを積み重ねてきました。そのスキルを活かして、講義ビデオの制作にお困りの教員をサポートいたします。

### 講義ビデオ制作プラン

- ★オンデマンド講義ビデオの制作（撮影・編集）
- ★収録場所：組合事務所（本部地区）  
※ご事情に応じて出張収録もいたしますのでご相談ください。
- ★制作費用：1コマ（90分まで）あたり  
組合員：8,000円（※参考価格）  
未組合員：16,000円（※参考価格）  
現在、組合員向け無料モニター募集中！  
※上記価格は参考価格です。ご相談の上、ご要望や研究費などの状況を考慮して価格を調整させていただきます。
- ★納期：収録日より1週間程度

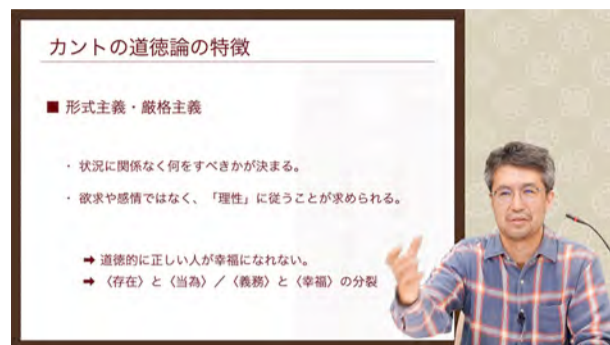

ビデオ講義のイメージ

ご利用の詳細については、職員組合のWebサイトをご覧ください。

<https://www.kyodai-union.gr.jp/>  
スマートフォン用QRコード→



# ホテル利用優待

## Hotels

### ご宿泊優待

職員組合は、ダイワロイヤルホテルと提携し、系列のリゾートホテルの宿泊が**6,500～7,900円**の特別優待価格にてご利用になれます（最繁期除く）。学会の会場として、ゼミ旅行やクラブ・サークルの合宿などのご利用に最適です。組合員の紹介があれば、学生のみのご利用でも特別優待価格を適用いたします。

### ブライダル優待

職員組合は、京都ブライトンホテルと提携し、組合員は結婚披露宴の利用優待を受けることができます。

- ・会場費**80%OFF**(最大426,800円相当)
- ・親族控室のご利用が**無料**
- ・当日の新郎新婦の**一泊無料**

※ブライダル斡旋業者等を経由した優待利用や他の優待との併用はできません。



写真はイメージです



ご利用の詳細については、職員組合のWebサイトをご覧ください。

<https://www.kyodai-union.gr.jp/>  
スマートフォン用QRコード→



## 京都第一法律事務所

### 所属弁護士【京都弁護士会所属】

★顧問先の組合員・ご家族の相談は初回無料です。詳細は本誌P3上段の案内をご覧ください。

#### ◎無料電話相談

組合員さん限定／初回20分以内の電話でのご相談にも対応しております。

フリーダイヤル **0120-555-262**  
(毎週木曜・午前10～午後3時)

#### ◎女性弁護士による女性のための相談予約

女性の方のみご利用いただけます。女性職員が応対します。

女性専用予約フリーダイヤル  
**0120-282-207**  
(平日・午前10～午後3時)

所在地：京都市中京区烏丸通二条上る時給屋町280番地ヤサカ烏丸御所南ビル4階  
受付時間等の詳細はWebサイトをご参照ください <https://www.daiichi.gr.jp/>



村山 晃



森川 明



飯田 昭



荒川 英幸



岩橋 多恵



糸瀬 美保



大河原 壽貴



大島 麻子



秋山 健司



渡辺 輝人



藤井 豊



谷 文彰



寺本 憲治



尾崎 彰俊



高木 野衣



森田 浩輔



細田 梨恵



尾崎 文紀

# 住宅取得割引

## Housing

職員組合は、住宅供給事業者と協定を締結し、住宅取得の割引制度を設けています。組合未加入でも京大教職員とその関係者であれば割引が適用される場合もあります。割引の適用は、協定事業者との商談に際し、職員組合が発行する紹介状のご提示が必要です。

住宅は、一生涯で最も高額な買い物です。組合員、教職員のみなさんの暮らしの一助となれば幸いです。

協定を締結している住宅供給事業者は右の7社です。本誌6~7ページの広告もご参照ください。

- ★(株)長谷工コーポレーション
- ★近鉄不動産(株)
- ★大和ハウス工業(株)
- ★伊藤忠ハウジング(株)
- ★ミサワホーム近畿(株)
- ★東京建物(株)
- ★(株)日本エスコ



ご利用の詳細については、職員組合のWebサイトをご覧ください。

スマートフォン用QRコード→

<http://www.kyodai-union.gr.jp/welfare/housing/>



### Voice

京大職組 農学部支部  
Y.Sさん

### 初級英会話教室でリフレッシュ

**週** 1回の初級英会話教室に参加しています。「昼休みお気軽定期イベント案内」のメールをいただいたことがきっかけです。のぞいてみると、とてもアットホームな雰囲気でお昼ご飯を食べながら、毎週楽しく参加させていただいています。

話題は何でも。先生は学生さんですが、日本語(関西弁を含む)も完璧ですので、言いたいことがあって、何と言ってよいか分からないとき、さっと理解して「これね」と言い方を教えてくれたり、他の参加者の方が「これか」と助けてくれたりで、みんなで楽しんでいます。

なかなか他部署の方とお話する機会はありませんが、お昼休みに気軽におしゃべりできる場があると

とても楽しいです。先生、参加者の皆さんに感謝です。

英語でずっとしゃべらなければいけない、となると、話が続かなかったり、言いたいことが言えなかったりしますが、先生が何でも分かってくださるので、本当に気楽に楽しませていただいています。昼休みに爆笑すると、健康にもよいと思います。ぜひ、みなさんも気軽にのぞいてみてください。

## New 自由に使えるなら

# ライフエール

ろうきん  
無担保ローン

- ご返済期間 10年以内
- ご融資金利 固定金利年 **2.7%** 保証料込
- ご融資限度額 最高 **1,000万円**

※所属組合・雇用形態等によって異なる場合があります

**Point!**  
お借入金額  
300万円までなら  
資金使途証明  
書類は不要!  
※他金融機関からの  
借入の場合は除く

はたらくあなたへ、**笑顔**を届けに  
**近畿ろうきん**  
京都支店  
075-801-0055  
京都市中京区壬生仙念町30-1  
月曜~金曜 9:00~17:00  
(祝日、12/31~1/3除く)



# 京都大学・京都工芸繊維大学 教職員の皆さまへ

# MISAWA

## 本屋では手に入らない 本を無料プレゼント!

お電話、Eメール  
もしくはQRコードから  
お申し込みください。



後日郵送にて  
ご自宅にお届け  
いたします。



WEB申込特典 ※2023年9月30日まで

QRコードからお申し込みいただいた方には

今なら無料でamazonギフト券

1,000円分プレゼント!

Amazonギフト券について  
※本特典はミサワホーム近畿エリアに限ります。また、本特典は「Amazonギフト券」ではなく「Amazonギフト券」の形で提供いたします。Amazon、Amazon.co.jpおよびその関連会社はAmazon.com, Inc. またはその関連会社の登録商標です。  
※プレゼントは初回申し込みのみ限定で1名様1回限りさせていただきます。

好きな本を“最大3冊”までお選びいただけます!

さらに  
ご希望の方には、  
「ミサワホーム近畿エリア分譲情報」  
をプレゼント!!

<b>総合・技術</b>	<b>総合カタログ (This is MISAWA)</b> ミサワホームの全商品を ご紹介した 総合カタログです。	<b>ミサワ ソリューション</b> ミサワホームの住まいと 先進アイデア、テクノロジー について紹介しています。	<b>MISAWA SOLUTION</b>	<b>KURA STYLE BOOK</b> 大収納空間「蔵」がある なぜ自分らしいライフスタイルを 実現できるの? その理由をお伝えします。	<b>KURA STYLE BOOK</b>
<b>新築戸建</b>	<b>いい土地 いいおうちの 選び方</b> 土地探しから住まいづくりを スタートされる方へ、失敗しない ノウハウを詳しく解説します。	<b>わが家の建てどき BOOK</b> 資金計画を立てる際の ポイントや住宅ローンの賢い 活用術、即売や補助金など についても詳しく解説します。	<b>わが家の 建てどき BOOK</b>	<b>戸建実例集 (SUMAI)</b> 個別で使いやすい収納の 考え方、家事をスムーズにする 間取りなど、知恵と工夫を 実践的に学べます。	<b>SUMAI</b>
<b>リフォーム</b>	<b>100万円台の 快適デザイン リフォーム</b> 100万円台までの予算で 暮らしを変えたリフォーム例を 事例を通してご紹介します。	<b>リフォーム実例集</b> ● 戸建住宅 ● マンション ● 全面改装 部位別リフォームから全面 改装まで豊富なリフォーム事例を まとめました。	<b>リフォーム実例集</b>	<b>水周りリフォーム</b> キッチン、バス、トイレ設備 だけでなく水道管や排水管の 漏水修理も実現する ためのご提案。	<b>水周りリフォーム</b>

※プレゼントは近畿エリアにお住まいの方、または近畿エリアでお住まいをご計画の方に限らせていただきます。  
※カタログ改訂や在庫切れ等の事情により、ご購入いただきました資料が発送できない場合はそれに代わるカタログをお送りさせていただきます。予めご了承ください。  
※和歌山エリアは、リフォーム対応外となります。

提携法人割引 新築諸費 建物本体価格の **3%割引** リフォーム 見積金額の **3%割引**

ご提携法人・団体にお勧めのみなさまへ

住まいの**不満No.1候補**は、いつも「**収納**」です。  
建ててから「しまった」とならないために、10年後、20年後のライフスタイルを  
しっかり見つめながら「収納の問題」をご一緒に解決しませんか。

まずは  
**収納のミサワホームを  
見に行こう!**

近畿2府4県で  
展示場を展開!  
ご来場予約はコチラ

ご来場予約のうえご見学いただいた方に!  
※2023年9月30日まで  
**3,000円分プレゼント!**

ご見学特典  
※2023年9月30日まで  
Amazonギフト券について  
※本特典はミサワホーム近畿エリアに限ります。また、本特典は「Amazonギフト券」ではなく「Amazonギフト券」の形で提供いたします。Amazon、Amazon.co.jpおよびその関連会社はAmazon.com, Inc. またはその関連会社の登録商標です。  
※プレゼントは初回申し込みのみ限定で1名様1回限りさせていただきます。

全国での販売実績 **70,000棟突破!**

**GOOD DESIGN**  
Solution.01 **大収納空間「蔵」**  
高さ1,4m以下の「蔵」なら、生活空間を削ることなく、  
収納をたっぷり確保することができます。

2.5F小屋KURA

2F蔵

こんな広い  
収納部屋があるよ。

広く収納をとっても  
お部屋の広さはそのまま  
なんだ!!

1F蔵

Solution.02 **玄関「スッキリ」収納**  
玄関がキレイだと、  
心はいつもスッキリです。  
丈の長いブーツも楽々。  
ベビーカーやゴルフバッグ、  
アウトドアグッズも  
しっかり収納。

玄関はいつもスッキリ

シューズクローゼット

Solution.03 **家事「楽」  
クローゼット**  
洗面室にクローゼット  
を設けるといふ新発想。  
洗濯物でお部屋を移動する  
必要がありません。  
洗面室に設けたクローゼット

「蔵」は延床面積に  
含まれないから、  
固定資産税の対象外となり  
節税効果もあります。  
多彩な活用方法

※「蔵」は居室としての使用はできません。

「ナイー」技術で  
除菌・乾燥

MISAWA 住まいを通じて生涯のおつきあい

## ミサワホーム近畿 法人推進課

〒530-0003 大阪市北区堂島2丁目2番2号 近鉄堂島ビル

E-mail houjin\_kinki@home.misawa.co.jp  
TEL 0120-368-330 FAX 06-6341-7605  
【担当：村田】 営業時間/10:00~19:00 定休日/火曜日・水曜日



# BMW SPECIAL OFFER



駆けめける喜び

## 京都大学/京都工芸繊維大学の教職員の皆様に特別なご案内

この度、マツマホールディングスでは、BMWを対象とした特別なご優待特典をご用意いたしました。

BMWの新たな時代の幕開けを告げるラグジュアリー・セダンの最高峰 ニュー7シリーズ、  
プレミアム・コンパクトSUV ニューX1、そして、BMWの電気自動車で初となる4輪駆動モデル iXの新車が対象となります。

この機会にぜひ、ご検討くださいますようお願い申し上げます。

**BMW 新車 特別ご優待特典\***  
対象車種 | 7シリーズ/X1/iX

車両本体価格より **7%OFF** + BMW純正  
ドライブレコーダー プレゼント  
(フロント/リアSET)

\*1:ご購入いただいたお車の登録名義人であるお客様のみ対象といたします。ご購入1回につき1度のみ有効です。対象車種は指定のモデルのみとなります。他のキャンペーンとの併用はできません。

商談に入るにあたり、各大学の職員組合からの紹介状が必要です。

### ご優待特典対象 BMW正規ディーラー一覧

- |   |   |
|---|---|
| <p><b>Kyoto BMW 本社</b> </p> <p>(株) 服部モーター商会<br/>〒615-0041 京都市右京区西院南高田町10番地<br/>TEL.(075)314-5500<br/>■営業時間 10:00am~6:30pm<br/>(サービス受付は6:00pmまで)<br/>■定休日 第2・第4水曜日</p> | <p><b>Kyoto BMW 宝ヶ池店</b> </p> <p>(株) 服部モーター商会<br/>〒606-0007 京都市左京区岩倉東五田町6<br/>TEL.(075)721-5400<br/>■営業時間 10:00am~6:30pm<br/>(サービス受付は6:00pmまで)<br/>■定休日 第1・第3水曜日</p>      |
| <p><b>Kyoto BMW 京都南店</b> </p> <p>(株) 服部モーター商会<br/>〒612-8454 京都市伏見区竹田泓ノ川町3<br/>TEL.(075)604-4600<br/>■営業時間 10:00am~6:30pm<br/>(サービス受付は6:00pmまで)<br/>■定休日 第1・第3水曜日</p>  | <p><b>Kyoto BMW BPS城陽</b> </p> <p>(株) 服部モーター商会<br/>〒610-0102 京都府城陽市久世内315<br/>TEL.(0774)57-1500<br/>■営業時間 10:00am~6:30pm<br/>(サービス受付は6:00pmまで)<br/>■定休日 第2・第4水曜日</p>      |
| <p><b>Keihan BMW 枚方店</b> </p> <p>(株) 服部モーター商会<br/>〒573-0006 大阪府枚方市堂山東町1-20<br/>TEL.(072)890-7611<br/>■営業時間 10:00am~6:30pm<br/>(サービス受付は6:00pmまで)<br/>■定休日 第1・第3水曜日</p> | <p><b>Shiga BMW 本社</b> </p> <p>(株) 服部モーター商会<br/>〒520-0846 大津市富士見台1-10<br/>TEL.(077)537-1950<br/>■営業時間 10:00am~6:30pm<br/>(サービス受付は6:00pmまで)<br/>■定休日 毎週水曜日</p>             |
| <p><b>Shiga BMW 栗東営業所</b> </p> <p>(株) 服部モーター商会<br/>〒520-3046 栗東市大橋4丁目1-3<br/>TEL.(077)552-2311<br/>■営業時間 10:00am~6:30pm<br/>(サービス受付は6:00pmまで)<br/>■定休日 毎週水曜日</p>      | <p><b>Shiga BMW 湖東営業所</b> </p> <p>(株) 服部モーター商会<br/>〒529-1421 東近江市五箇荘菟田町46-3<br/>TEL.(0748)48-5681<br/>■営業時間 10:00am~6:30pm<br/>(サービス受付は6:00pmまで)<br/>■定休日 毎週水曜日・第1火曜日</p> |

は、BMW i 販売店です。 は、BMW M 認定ディーラーです。

クルマを、文化に。



マツマホールディングスはBMWをはじめ、輸入車・国産車のディーラー事業を軸として食やアートなどの文化的事業も展開し、みなさまの「上質なライフスタイル」の創造をお手伝いしています。  
株式会社マツマホールディングス TEL.(075)313-6121 http://matsushima-hd.co.jp

ローレルコート亀岡駅前

近鉄不動産・サンヨーホームズ・長谷工不動産×長谷工



即入居可



建物内モデルルーム公開中



「ローレルコート亀岡駅前」現地販売センターご案内

エントランスで201号室をお呼びください

お車でご来場のお客様は「サンロイヤルホテル亀岡駅前」北側の「タイムズ亀岡駅北口」をご利用ください。料金はお帰りの際に精算させていただきます。

■物件概要●所在地/京都府亀岡市亀岡駅北一丁目7番11●総戸数/96戸(住宅※内非分譲1戸)・2区画(店舗)●竣工済●即入居可(諸手続き完了後)●事業主(売主)/近鉄不動産株式会社、サンヨーホームズ株式会社、株式会社長谷工不動産●設計・監理・施工/株式会社長谷工コーポレーション



74.10㎡～87.30㎡  
3,598万円～5,298万円

- 総開発面積17ヘクタール、亀岡駅北土地区画整理事業地に誕生
- スーパーやコンビニエンスストアが近接、暮らしの便利がいつも身近に
- 上質なくつろぎを紡ぐ、坪庭を眺めるラウンジスペース

京都府亀岡市

JR山陰本線「亀岡」駅徒歩1分

メイツ京都西大路

名鉄都市開発×長谷工



即入居可

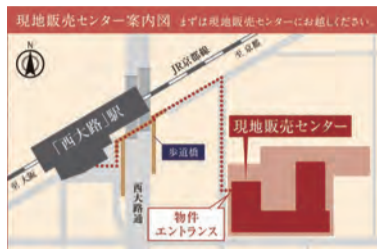

現地エントランスにて402呼出を押してください。  
お車で越しの方へ、現地へ到着されたら下記フリーダイヤルまでお電話ください。  
☎0120-034-240  
〒601-8469 京都市南区西九条二丁目24番地4

JR京都線「西大路」駅徒歩2分  
モデルルーム公開中

- 「京都」駅へ1駅3分!!
- 南向き中心、60㎡台～80㎡超の多彩なプラン
- Us+ (ユーズプラス) や防災備品などオリジナル商品を採用

京都市南区

JR京都線「西大路」駅徒歩2分

■物件概要●所在地/京都府京都市南区唐橋平垣町24番4(地番)●総戸数/109戸●竣工済●即入居可(諸手続き完了後)●事業主(売主)/名鉄都市開発株式会社●設計・監理・施工/株式会社長谷工コーポレーション



メイツ茨木総持寺

名鉄都市開発×長谷工



即入居可



54.53㎡～76.06㎡  
3,898万円～5,638万円  
モデルルーム公開中

- 総79邸南東向き・2線3駅利用可能
- 大阪府内初、顔認証システム「F-face(フェイス)」採用
- 快適なカーライフを支える大型車対応駐車場(全長5.3m)
- 長谷工オリジナル仕様「ユーズプラス」標準採用

大阪府茨木市

JR東海道本線「JR総持寺」駅徒歩6分、  
阪急京都線「総持寺」駅徒歩8分  
阪急京都線「茨木市」駅自転車5分

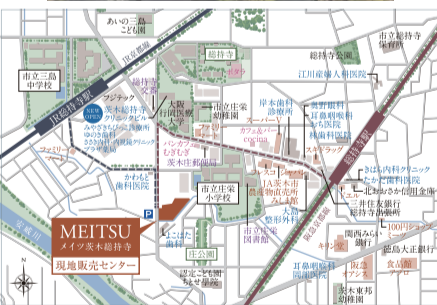

カーナビをご利用の際は、下記住所・マップコードをご入力ください。

茨木市庄2丁目24-1 mapcode 1 864 657 27

お車で越しのお客様  
現地前の「庄栄モータープール」16-72区画に駐車いただけます。

■物件概要●所在地/大阪府茨木市庄2丁目5番2(地番)●総戸数/79戸●竣工済●即入居可(諸手続き完了後)●事業主(売主)/名鉄都市開発株式会社●設計・監理・施工/株式会社長谷工コーポレーション



メイツ京都梅津

名鉄都市開発×長谷工



即入居可

実物体感  
即入居可  
実際の建物をご覧ください



京都市右京区

阪急京都線「西京極」駅徒歩19分、  
嵐電嵐山本線「嵐電天神川」駅徒歩19分、  
京都市営地下鉄東西線「太秦天神川」駅徒歩20分、  
阪急京都線「西院」駅より市バス「南広町」駅徒歩5分



建物内モデルルーム公開中  
64.57㎡～75.60㎡ 3,498万円～

限定1邸 販売事務所住戸特別分譲 67.20㎡ 3,398万円

- 京都市右京区×西院生活圈
- 徒歩5分圏内にスーパーが3店舗
- 全邸ウォークインクローゼット付

■物件概要●所在地/京都府京都市右京区梅津神田町30番(地番)●総戸数/68戸●竣工済●即入居可(諸手続き完了後)●事業主(売主)/名鉄都市開発株式会社●設計・監理・施工/株式会社長谷工コーポレーション



京都大学教職員の皆様へ

長谷工コーポレーション

HASEKO  
株式会社長谷工コーポレーション  
関西法人営業部  
〒541-0046 大阪市中央区平野町一丁目5番7号  
TEL:06-6203-3288  
営業時間/9:00～17:00  
定休日/土曜・日曜・祝日

販売価格(税込)より

1.0%割引

退職者、配偶者、ご両親、お子様も割引対象となります。提携割引をご利用いただくには、紹介状を発行いただき、お申し込みまでにモデルルームにご持参いただく必要がございますので、ぜひお問い合わせください。

■京都国立大学教職員組合連合事務局  
(京都大学職員組合内) TEL 075-761-8916

お問い合わせ

0120-401-098

他にも多数物件がございます。

長谷工提携

検索

全国の物件検索はこちら



Brillia 京都鞍馬口

# Brillia 京都鞍馬口 堂々完成

建物内モデルルーム公開中



外観完成予想CG

南向き・西向き中心  
角住戸率約68%  
※一般販売住戸22戸中15戸となります。

京都市内の住宅地でありながら  
開放的な三方接道

寺社仏閣に囲まれた  
閑静な住環境



※掲載の開取り図は、計画段階の図面を基に描き起こしたもので、施工上の都合等により変更が生じる場合があります。※最新の図面集でご確認ください。※眺望は住戸により異なります。

建物見学会開催中 (予約制)

■販売予定価格(税込)  
西向き住戸 2LDK|58.26㎡ **5,400**万円台

■先着順販売価格(税込)  
南東角住戸 3LDK|71.41㎡ **5,990**万円

お問い合わせ「Brillia京都五条」棟内販売センターBrillia京都鞍馬口窓口  
**0120-27-5125**

営業時間 / 平日11:00~18:00、土日祝10:00~18:00 定休日 / 水・木曜日・第2火曜日 (祝日を除く。また第2火曜日が祝日または祝日明けの場合は第3火曜日がお休みとなります。) ※携帯電話からもご利用になれます。

詳しくは、

ブリリア京都鞍馬口 検索



ご来場予約はこちらから

【売主】 東京建物

【管理】 東京建物アメニティサポート

※掲載の外観完成予想CGは、計画段階の図面を基に描き起こしたもので、形状・色等は実際とは見え方が異なり変更する場合があります。なお、外観形状の細部、設備機器、周辺建物、電柱、電線等につきましては表現しておりません。また敷地内のみ表現しております。※表現されている植栽の季節は秋を想定して描いており、季節により見え方が異なります。竣工から初期の生育期間を経た状態のものを想定して描いており、竣工時は植物の生育を見込んで必要な間隔をとって植えております。行政指導や施工上の都合等により、植栽等の位置や樹高・本数等が変更される場合があります。

# 広告募集

京都大学・京都工芸繊維大学周辺の  
飲食店様、商店様、大学とのお取引事業者様  
学内外の諸団体の皆様

本誌は年4回発行(季刊)し  
教職員を対象に各号 **4500部**を配布しています。

- 吉田地区 2200部 / 病院地区 200部
- 桂地区 900部 / 宇治地区 500部
- 熊取地区 200部 / 京都工織大 500部

Web ページ表示の PDF 版のみの掲載も承ります  
広告枠の大きさ、掲載料についてはご相談ください



お問合せ：京都大学職員組合 Tel：075-761-8916 | Email：office@g.kyodai-union.gr.jp 担当：栗山



# 大学設置基準の改正は、 キャンパスに何をもたらすのか

図書室や運動場、学生の寄宿舍は、もう必要ない？  
専任の教員・職員は必須でなくなり身分が不安定化？  
教授会や部局長会議は、さらに有名無実な存在に？

日時：2023年6月15日(木) 17:30～

会場：総合研究2号館3階北側3法科第二教室&ZOOM

Web参加：<https://www.kyodai-union.gr.jp/?p=3195>

(上記URLは企画詳細案内も掲載しています)

講師：光本滋氏(北海道大学 准教授/オンライン登壇)  
北海道大学 教育学研究院 教育学部門 教育社会学分野



【会場案内】



【参加申込】



【講師紹介】

昨年10月、文部科学省令より大学設置基準が改正されました。大学設置基準は、大学設置に最低限必要な基準を定めた文部科学省令です。省令改正ということもあって社会的に大きな注目を集めませんでした。この改正は「大学」のあり方を根本から変えてしまいかねない内容となっています。

この改正では従来必ず置くとしていた「教員組織」「事務組織」にかかわる記述を削除し、教員と事務職員からなる「教育研究実施組織」を置くことになりました。また、「専任教員」「専任職員」という言葉も削除しています。教員についても事務職員についても身分の不安定化を招き、従来事務職員が担ってきた業務を教員に担わせながら、職員のリストラを進める口実とされるおそれがあります。教授会の役割もほとんど有名無実とされかねません。学生たちにとって重要な意味を持ってきた福利厚生施設(寄宿舍など)や運動場、図書館閲覧室なども設置しなくてよいこととされました。

この省令改正の全体的なねらいはどのようなものなんでしょうか。これに対して、どのような「大学」のあり方を対置していくべきなのでしょう。高等教育の専門家である光本滋さん(北海道大学准教授)のお話をうかがいながら考えたいと思います。光本さんにはオンラインでご講演いただきます。京都大学でこれを視聴するスペースを設け、教職員はもとより、学生、市民の方々の参加も歓迎します。また、オンラインでも配信しますので、広く「大学」の現在に関心のある方にご視聴いただきたいと思ひます。

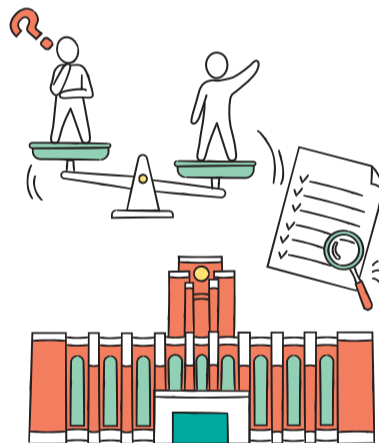

がんばれマルクス!

(19) 流されるマルクス

T.N



## 組合加入申込書

申込日 年 月 日

ふりがな  
氏名

生年月日  
西暦

大学名

所属/職場

職種/職名

雇用形態

例) 常勤職員、有期雇用教職員  
時間雇用教職員など、具  
体的な名称をご記入ください

組合費 ■ 給与控除(通常はこちら)

□ 給与控除以外の徴収法を希望( )

E-mail @

いずれかに○を(1. 仕事用・2. 個人用)

※組合からの情報を受けるのに便利です。携帯メール可

Webサイトからも加入申し込みができます

京大職組 <http://www.kyodai-union.gr.jp/join>

工織大職組 <https://laborunion.xsrv.jp/kitunion/join>

## あとがき

最近、ChatGPT の話題がメディアやネットを騒がしています。それっぽい文章をサラッと書き出すので、学業での使われ方に大学側も気を揉んでいるようです。授業課題に ChatGPT を用いることを厳しく戒める大学もあれば、積極的な活用を見出そうとする大学もあり、当面は生成型 AI との向き合い方に試行錯誤が続く様相です。筆者もひとつ ChatGPT なるものを使ってみよう、Google Work Space のある使い方について尋ねてみました。ChatGPT は回答をしてくれたものの、期待した結果が得られませんでした。存在しない設定方法が表示されたのです。筆者の使い方がマズかったのでしょうか? ネット情報を見る限りでは、結構複雑な案件にも答えてくれるようですので、本誌の特集記事作成にも ChatGPT の力を借りることがあるかもしれません。しかし、そのよう記事に価値があるのだろうか? 一方、当面 AI に任せられそうにないのが、この「あとがき」のような気がします。組合機関紙と本誌の微妙な距離感とニュアンスを表現するのは「人」だと思います。

発行：京都地区国立大学教職員組合連合(京都国大教連)

〒606-8317 京都市左京区吉田本町 京都大学内

Tel: 075-761-8916 | 内線: 7615(本部地区) | Fax: 075-751-8365

Email: [office@g.kyodai-union.gr.jp](mailto:office@g.kyodai-union.gr.jp)

発行日：2023年6月1日