

厳しくなった 自転車ルールに 気をつけよう

近年、自転車に関する法律が目まぐるしく改正されています。
例えば、令和5年4月1日から、すべての自転車利用者のヘルメット着用が努力義務化されました。努力義務ではありますが、ヘルメットを着用することで、万が一、自転車事故が発生した場合に頭部への致命傷を避けることにつながります。法改正の背景には、自転車による深刻な交通事故の発生や自転車の交通ルール、駐輪ルールが守られていなかったことがあります。以下では、自転車だけでなく、近年利便性の高い移動手段として利用されているキックボードに関する法律問題についても解説します。

1 自転車の交通ルールの罰則強化

自転車は、移動手段としての利便性はとても高く、環境にやさしい交通手段であるとされています。一方で、深刻な交通事故につながるようなスピードが出る危険性も持っています。また、スマートフォンを操作しながらの「ながら運転」や信号無視など交通ルール違反については、普段の生活の中で目にすることも少なからずあります。

これらの交通ルール違反は、重大な交通事故につながることもあり、深刻な社会問題となっています。

これまでは、自転車で交通事故を起こした場合等交通違反で検挙されると、警察による捜査が行われ、検察官が起訴・不起訴の判断を行います。起訴されると裁判手続きが行われることになり、判決によって、有罪・無罪の判断が下されることになります。

このような刑事手続きは時間がかかり、違反者に対して時間的な負荷が大きくなりますが、自動車やバイクの場合には交通反則通告制度（青切符制度）が導入されています。

青切符制度は、自動車及びバイクの運転者が、比較的軽微な交通違反をした場合、一定期間内に反則金を納めると、刑事手続きを受けずに事件が処理されるという制度です。自動車やバイクの場合と異なり、自転車の場合、軽微な違反であれば、警察官が注意または指導警告をするだけという場合も少なくなく、違反者への責任追及、自転車の交通事故・違反の抑止という観点からは問題がありました。このような状況の中、自転車交通事故や交通ルール違反が深刻な社会問題となっていることなども踏まえて、交通ルールを遵守するため、令和8年4月1日から、16歳以上の者による自転車の一定の交通違反に対して、青切符制度が導入されることになりました。

自転車への青切符の導入により、自動車と同様に、違反者の手続的な負担を軽減するとともに、実効性のある責任追及が可能となるとされています。

2 電動キックボードについて

電動キックボードは、2023年6月末までは、道路交通法上、ミニバイクと同じ「原動機付自転車」に分類されており、運転するには、運転免許が必要でした。2023年7月の道路交通法が改正され「特定小型原動機付自転車」が新設されました。車体の大きさは、長さ190センチ以下、幅60センチ以下、最高速度が時速20キロ以下等法律で定められた一定の基準を満たすものは、16歳以上であれば、**運転免許が不要**となりました。「特定小型原動機付自転車」に該当するかは、車体の大きさや電動機の定格出力等によって決まりますので、電動キックボードも**一般原動機付自転車等に該当するものは運転免許が必要**です（例えば車体の大きさが200センチ等）。

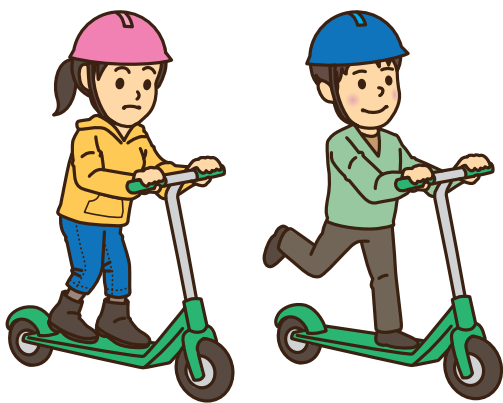

4 安全のために

自転車・キックボードは、移動手段としての利便性が高い乗り物です。運転者が安全に自転車・キックボードを利用するためにも、ヘルメット着用、自転車の駐輪場所にも気を付けましょう。

3 放置自転車対策：条例と撤去強化

京都市においては、「放置自転車」の問題があります。様々な場所に、自転車が大量に駐輪され、通行の妨害となっています。

このため、京都市では、道路、公園その他の公共の場所の機能を保全するとともに、良好な都市環境を形成するため、昭和60年、京都市自転車放置防止条例を制定し、自転車駐車場の付置（施設等に付属して自転車駐車場を設置すること）義務を課すとともに、放置自転車の撤去などに取り組んできました。

当初は、食料品を取り扱う小売店舗のみを付置義務の対象とされていましたが、付置義務の対象は、拡大し、映画館やカラオケボックスも対象施設となっています。

京都市では、道路等の公共の場所の安全を確保するために、市内のほぼ全域を「**自転車等撤去強化区域**」に指定して放置を禁止し、重点的に撤去を実施しています。自転車等の利用者は、撤去強化区域内に自転車等を放置してはならず、撤去強化区域内に自転車等が放置されているときは、撤去・保管されることになります。



京都第一法律事務所
尾崎 彰俊

京都第一法律事務所

★顧問先の組合員・ご家族の相談は初回無料です。
詳細は本誌P3上段の案内をご覧ください。

◎ 無料電話相談

組合員さん限定／初回20分以内の電話でのご相談にも対応しております。

フリーダイヤル **0120-555-262**
(毎週木曜・午前10～午後3時)

◎ 女性弁護士による女性のための相談予約

女性の方のみご利用いただけます。女性職員が対応します。

女性専用予約フリーダイヤル

0120-282-207

(平日・午前10～午後3時)

所在地：京都市中京区烏丸通二条上る蔭絵屋町280番地ヤサカ烏丸御所南ビル4階
受付時間等の詳細はWebサイトをご参照ください <https://www.daiichi.gr.jp/>

所属弁護士 【京都弁護士会所属】



村山 晃



森川 明



飯田 昭



荒川 英幸



岩橋 多恵



糸瀬 美保



大河原 壽貴



大島 麻子



秋山 健司



渡辺 輝人



藤井 豊



谷 文彰



寺本 憲治



尾崎 彰俊



高木 野衣



森田 浩輔



細田 梨恵



尾崎 文紀



鎌田 紗和子

法律相談

職員組合は、京都で最大規模の法律事務所である京都第一法律事務所と顧問契約をしています。

相続、離婚、財産管理、交通事故、債務整理・過払、近隣トラブルなど、日常生活で生じる様々な法律問題を幅広くサポートしています。

また、同法律事務所は、職場でのハラスメントや、研究・教育現場の法律問題にも精通する、大学に勤務する教職員にとって心強いパートナーです。

組合員は初回無料で法律相談を受けることができます。

定期相談：原則として第 1 月曜日の 15:00～17:00 京大職組の事務所にて

随時相談：法律事務所と時間調整の上訪問して相談

電話相談：下記の時間帯に弁護士が待機しており、20 分程度の相談を受けられます。

毎週木曜日 10:00～12:00
13:00～15:00



ご利用の詳細については、職員組合の Web サイトをご覧ください。

<https://www.kyodai-union.gr.jp/>
スマートフォン用 QR コード→



心の健康相談

一般社団法人カウンセリングルーム BigSmile と契約し、**組合員は初回無料**でカウンセリングを受けることができます。

私たちの職場は今、本当に忙しくなっています。仕事がどんどん増え続け、長時間勤務を余儀なくされている方も多いことでしょう。また、様々な雇用形態の人が同じ職場で働く中で、コミュニケーションがうまくいかず、人間関係の摩擦が生じることも少なくありません。

このようなストレスが続くと、体調にも異変をもたらすこともあります。そうなる前に、気がかりなことがあれば、誰かに相談するとフッと心が軽くなるかもしれません。

ご相談を希望される方は、組合事務所にお問合せいただければ、契約カウンセラーとの相談日時を調整いたします。



ひまわりは BigSmile のイメージ・フラワーです

ご利用の詳細については、職員組合の Web サイトをご覧ください。

<https://www.kyodai-union.gr.jp/>
スマートフォン用 QR コード→



子育て・保育園相談

京大（吉田地区）の最寄りに朱い実保育園、風の子保育園を設置している社会福祉法人 樹々福祉会から、組合事務所に定期的に保育士に出張いただき、**組合員向けの子育て相談・保育園入園相談を実施しています（無料）。**

両園は 1965 年に職員組合が学内で開設した共同保育所を起源にします。

授乳や離乳食の与え方、作り方。夜泣きとの向き合い方。おやこ共に元気になれる遊び方。働きながら子育てをするための、保育園入園手続きの方法、

希望の保育園に入園するためのポイントなどなど、子育て・保育のお悩みにお答えします。朱い実保育園、風の子保育園の見学も受け付けています。

定期相談：原則として第 2 火曜日の 12:00～13:00（昼休み）京大職組の事務所にて。他の時間調整可

相談対応：朱い実保育園・風の子保育園の保育士



写真はイメージです

ご利用の詳細については、職員組合の Web サイトをご覧ください。

<https://www.kyodai-union.gr.jp/>
スマートフォン用 QR コード→



住宅取得割引

職員組合は、住宅供給事業者と協定を締結し、住宅取得の割引制度を設けています。組合未加入でも京大教職員とその関係者であれば割引が適用される場合もあります。割引の適用は、協定事業者との商談に際し、職員組合が発行する紹介状のご提示が必要です。

住宅は、一生涯で最も高額な買い物です。組合員、教職員のみなさんの暮らしの一助となれば幸いです。

協定を締結している住宅供給事業者は右の 8 社です。本誌 7～9 ページの広告もご参照ください。

- ★(株)長谷工コーポレーション
- ★近鉄不動産(株)
- ★大和ハウス工業(株)
- ★伊藤忠ハウジング(株)
- ★ミサワホーム近畿(株)
- ★東京建物(株)
- ★(株)日本エスコン
- ★旭化成ホームズ(株)



ご利用の詳細については、職員組合の Web サイトをご覧ください。

スマートフォン用 QR コード→

<http://www.kyodai-union.gr.jp/welfare/housing/>



ホテル利用優待

職員組合は、京都ブライトンホテルおよびダイワロイネットホテルズと提携し、組合員は結婚披露宴やご宿泊の利用優待を受けることができます。学会、シンポジウム、周年記念・ご栄典・ご退職のレセプションの会場利用やそれらに伴うご宿泊も承ります。

京都大学・京都工芸繊維大学職員様限定

京都ブライトンホテル《ご来館特典》ペアランチご招待！

ブライダルフェアにご来館いただきますとテラスレストラン「フェリエ」で後日ご利用いただけるペアランチチケットをプレゼントします。

《ご成約特典①》最大割引約80万円 *チャペル式、80名様の場合

通常6ヶ月以内に開催のご披露宴を対象に適用する割引特典を開催時期にかかわらず適用いたします。

- 和装前撮り 108,900 円プレゼント
- 会場費 80%OFF ■チャペル挙式料 187,000 円 OFF
- チャペル装花 22,000 円 OFF ■チャペル LED キャンドル 50%OFF
- 親族控室 100%OFF ■式次第 100%OFF
- 新婦様美容着付け 11,000 円 OFF
- 音響照明・オペレーター費 10%OFF
- プロデュース料 55,000 円 OFF
- 新郎新婦の挙式当日の宿泊プレゼント



ダイワロイネットホテルズ（日本全国76ホテル、リゾートホテル1）を優待価格にてご利用いただけます

快適な客室、充実した設備・備品、そしてスタッフの心からのおもてなし。ご宿泊いただいたすべてのお客様が笑顔で朝をお迎えいただくために、私たちは最善を尽くします。確かな安全、安心。そして清潔への真摯な取組にこだわり、快適なご滞在をお約束して全国でお待ちしております。

ダイワロイネットホテルズ初の全室スイートルーム
&オーシャンビューのリゾートホテル

BATON SUITE 沖縄古宇利島 2025 年 3 月 27 日 開業



BATON SUITE
沖縄古宇利島（外観）



BATON SUITE
沖縄古宇利島（ロビー）

《ご成約特典②》期間限定スペシャル特典！

■ブライトンポイント50,000ポイントプレゼント

ポイントは、1ポイント=1円換算とし、京都ブライトンホテル及び浦安ブライトンホテル東京ベイでのご宿泊、館内レストランにてお支払いにご利用いただけます。*要ポイント会員入会

※上記特典は 2026 年 3 月 31 日までのご来館に限りです。 *ホテル直接のご予約に限りです。



京都ブライトンホテル
ウェディングページ



ブライダルフェアの
ご予約はこちらから

*お問合せの際に、京都大学・京都工芸繊維大学職員様およびご家族様である旨をお伝えください。 ウェディングサロン 075-451-0489

075-441-4411(代) <https://kyoto.brightonhotels.co.jp/>



ご予約はこちらから

<https://www.daiwaroynet.jp/corporate/>
※ID およびパスワードは組合事務局にお問い合わせください。



自動車購入優待

職員組合は、京都に拠点を置く（株）マツシマホールディングスと提携し、輸入車および国産車の優待販売制度を設けています。お車の購入、買替えにあたっては、同社との商談をご検討ください。

【取扱ブランド】
国産車：スズキ／マツダ
輸入車：MINI／Volkswagen／smart
Mercedes-Benz／BMW
Audi／Maserati

ご利用の詳細については、職員組合のWeb サイトをご覧ください。

スマートフォン用 QR コード→

<https://www.kyodai-union.gr.jp/welfare/matsusima-hd/>



有効期間
2026 年
3 月 31 日
まで

京都大学 / 京都工芸繊維大学の教職員の皆さまに、多彩なブランドの新車を対象とした特別なご優待割引をご用意いたしました。この機会に是非ご検討くださいますよう、宜しく願い申し上げます。

【ご優待割引対象ブランド 正規ディーラー一覧】

Mercedes-Benz 正規ディーラー		smart 正規ディーラー	MASERATI 正規ディーラー
メルセデス・ベンツ京都中央 〒615-0072 京都市右京区山ノ内池田町 8 番地 2 TEL. (075) 314-8800 ■営業時間 10:00-18:00 ■サービス受付は 17:30 まで ■定休日 毎週水曜日		smart center 京都, the garden 〒606-8334 京都市左京区岡崎南御所町 20-1 TEL. (075) 754-5100 ■営業時間 10:00-18:00 ■サービス受付は 17:30 まで ■定休日 毎週水曜日・第 1・第 3 火曜日	マセラティ京都 〒615-0041 京都市右京区岡崎南御所町 10 番地 TEL. (075) 314-6000 ■営業時間 10:00-18:00 ■サービス受付は 17:30 まで ■定休日 毎週水曜日
BMW 正規ディーラー			
Kyoto BMW 本社ショールーム BMW Premium Selection 京都五条 〒615-0041 京都市右京区西院南高田町 10 番地 TEL. (075) 314-5500 ■営業時間 10:00-18:00 ■サービス受付は 17:30 まで ■定休日 毎週水曜日		Kyoto BMW 宝ヶ池店 〒606-0007 京都市左京区岩倉東五田町 6 TEL. (075) 721-5400 ■営業時間 10:00-18:00 ■サービス受付は 17:30 まで ■定休日 毎週水曜日	Kyoto BMW 京都南店 BMW Premium Selection 京都南店 〒612-8454 京都市伏見区竹田弘川 3 TEL. (075) 604-4600 ■営業時間 10:00-18:00 ■サービス受付は 17:30 まで ■定休日 毎週水曜日
Keihan BMW 枚方店 BMW Premium Selection 枚方 〒573-0006 大阪府枚方市山崎町 1-20 TEL. (072) 990-7611 ■営業時間 10:00-18:00 ■サービス受付は 17:30 まで ■定休日 毎週水曜日		Shiga BMW 本社ショールーム BMW Premium Selection 滋賀 〒520-0846 大津市富士見台 1-10 TEL. (077) 537-1950 ■営業時間 10:00-18:00 ■サービス受付は 17:30 まで ■定休日 毎週水曜日	Shiga BMW 湖東ショールーム 〒529-1421 東近江市五箇荘電田町 46-3 TEL. (0748) 48-5681 ■営業時間 10:00-18:00 ■サービス受付は 17:30 まで ■定休日 毎週水曜日
MINI 正規ディーラー			
MINI 京都 〒606-0007 京都市左京区岩倉東五田町 6 TEL. (075) 791-3232 ■営業時間 10:00-18:00 ■サービス受付は 17:30 まで ■定休日 毎週水曜日		MINI 京都南 MINI NEXT 京都南 〒612-8452 京都市伏見区中島堀端町 96 TEL. (075) 604-4400 ■営業時間 10:00-18:00 ■サービス受付は 17:30 まで ■定休日 毎週水曜日	MINI NEXT 京都五条 〒615-0041 京都市右京区西院南高田町 10 番地 TEL. (075) 314-5500 ■営業時間 10:00-18:00 ■サービス受付は 17:30 まで ■定休日 毎週水曜日
MINI 枚方 〒573-0022 大阪府枚方市宮之阪 4 丁目 28-23 TEL. (072) 890-1032 ■営業時間 10:00-18:00 ■サービス受付は 17:30 まで ■定休日 毎週水曜日		Audi 正規ディーラー	
		Audi 京都 〒606-8103 京都市左京区高野西門町 59 番地 TEL. (075) 791-5122 ■営業時間 10:00-18:00 ■サービス受付は 17:30 まで ■定休日 毎週水曜日	Audi 京都南 〒612-8034 京都市伏見区横大路天王前 16-5 TEL. (075) 604-6636 ■営業時間 10:00-18:00 ■サービス受付は 17:30 まで ■定休日 毎週水曜日
		Audi 奈良 〒630-8031 奈良市拾米町 469 TEL. (0742) 32-1881 ■営業時間 10:00-18:00 ■サービス受付は 17:30 まで ■定休日 毎週水曜日	
Volkswagen 正規ディーラー		PEUGEOT 正規ディーラー	CITROEN 正規ディーラー
Volkswagen 平安 〒603-8322 京都市北区平野宮本町 7 TEL. (075) 463-4181 ■営業時間 10:00-18:00 ■サービス受付は 17:30 まで ■定休日 毎週水曜日		ブジョー京都 〒615-0047 京都市右京区西院六反田町 39 TEL. (075) 322-5050 ■営業時間 10:00-18:00 ■サービス受付は 17:30 まで ■定休日 毎週水曜日・第 2 火曜日	シトロエン京都 〒615-0047 京都市右京区西院六反田町 39 TEL. (075) 322-5656 ■営業時間 10:00-18:00 ■サービス受付は 17:30 まで ■定休日 毎週水曜日・第 2 火曜日
MAZDA 正規ディーラー		DS STORE 正規ディーラー	
京都マツダ西五条店 スズキ車取扱店 〒615-0041 京都市右京区西院南高田町 10 番地 TEL. (075) 311-0580 ■営業時間 10:00-18:00 ■サービス受付は 17:30 まで ■定休日 毎週水曜日		DS STORE 京都 〒615-0047 京都市右京区西院六反田町 6 TEL. (075) 322-5757 ■営業時間 10:00-18:00 ■サービス受付は 17:30 まで ■定休日 毎週水曜日・水曜日	

京都大学 / 京都工芸繊維大学の教職員の皆さまへ

ご優待割引のご案内

輸入車（新車）ご優待割引対象ブランド

Mercedes-Benz / BMW / Audi
Volkswagen / MINI / smart / Maserati
PEUGEOT / CITROEN / DS STORE

車両本体価格
(消費税込) より

7%off

国産車（新車）ご優待割引対象ブランド

MAZDA / SUZUKI

車両本体価格
(消費税込) より

5%off

さらに、MAZDA と SUZUKI 車には【販売店指定のコーティング】を無償提供いたします。
※新車のご購入のみ対象となります。※一部対象外となる車種・モデルがあります。詳細は右記各店までお問い合わせください。

商談に入るにあたり、各大学の職員組合からの紹介状が必要です。

さらに進化して自由度アップ!

ろうきん
無担保
ローン

ライフイー

資金用途証明書類不要!

はたらくみんなを全力応援!
近畿ろうきん

会員組合員の方

お借入金額

500 万円

生協組合員の方・
一般勤労者の方

お借入金額

300 万円

までなら資金用途証明書類は
不要! 使いみちを気にせず、あらゆる
場面で利用できるのうれしい!

※他金融機関からの借換えの場合を除く

安心の金利!

●ご融資金利	会員組合員の方	生協組合員の方	一般勤労者の方
固定金利 (保証料込)	年 2.7 %	年 2.9 %	年 3.2 %

CHECK おトクな金利引下げについて

お取引内容により
融資金利から
最大年0.2 %の
金利引下げで

固定 金利 (保証料込)	会員組合員の方	生協組合員の方	一般勤労者の方
年 2.5 %	年 2.7 %	年 3.0 %	

※金利引下げについての詳細は、チラシ裏面をご確認ください。

●ご融資限度額 最高 1,000 万円

※所属組合・雇用形態等によって異なる場合があります。

●ご返済期間

10 年以内

※事業資金、投機・投資目的資金、負債整理資金は除きます。

※金利は毎月見直します。ご融資金利はご融資日時点の金利が適用されます。※記載内容は2024年4月1日現在のものです。

千年の美学



石詠の庭、幸藏の庭完成予想図

地下鉄烏丸線
「松ヶ崎」駅徒歩5分・「京都」駅まで直通17分

地下鉄烏丸線(約360m) 地下鉄烏丸線「松ヶ崎」駅より

専用ルーフトップテラス付

最上階住戸・159.67㎡^{※1}・屋根付平面大型駐車場確保 [専用使用権付]

※2
市内最大規模(敷地面積)。壮麗の京都庭園レジデンス。全394邸「プレミスト京都 松ヶ崎」モデルルーム公開中

提携割引1%割引

販売価格(税抜)から

※組合員及び退職組合員とその配偶者や1親等の親族も割引の対象となります。※割引を受けるには、商談の最初に京都大学職員組合が発行する「紹介状」の提示が必要です。詳しくは、京都大学職員組合事務局までお尋ねください。

お問い合わせは「プレミスト京都 松ヶ崎」マンションギャラリー

0120-053-395

プレミスト 松ヶ崎



営業時間／10:00～18:00 定休日／火・水・第2第3木曜(祝日除く) ※携帯電話からもご利用になれます。

※1.トランクルーム(3.49㎡)、戸別宅配ボックス(0.80㎡)を含む※2.本プロジェクトの敷地面積は、1995年以降に分譲された京都市の新築分譲マンションにおいて最大となります。(MRC調べ)※掲載の完成予想図は、設計図書を基に描き起こしたもので、実際とは多少異なる場合があります。形状・仕様については行政官庁の指導及び、設計・施工の都合により変更が生じる場合があります。植栽はある程度生育した後をイメージしたもので、竣工時には完成予想図程度には成長しておらず、実際とは多少異なる場合があります。

※「京都」駅への所要時間は通勤時(「松ヶ崎」駅を午前7:12発)のもので、時間帯により異なります。

まちに、夢を描こう。

事業主
(売主・販売代理)

大和ハウス工業

事業主
(売主)

西日本鉄道株式会社

事業主
(売主)

NIPPO

事業主
(売主)

総合地所

事業主
(売主)

ミサワホーム



外観完成予想図

PREMIST 京都 三条堀川
kyoto sanjo horikawa

第二期販売開始予定時期／2026年1月下旬

中京区・田の字エリア

地下鉄烏丸線「烏丸御池」駅へ徒歩10分 (出入口6：約800m)

最上階・121.54㎡^{有償}

専用駐車場付き住戸

※屋内平面駐車場(有償/月額:33,000円)の専用使用権を設定しております。
詳細は係員にお問い合わせください。

第二期・2026年1月下旬販売開始^{予定}

100㎡超モデルルーム公開中

予約受付中 ご来場予約は下記二次元コードから

※掲載の外観完成予想図は、設計図書を基に描いたものに写真(2025年8月撮影)合成・CG加工したもので、実際とは多少異なる場合があります。官公庁の指導、施工上の都合等により建物の形状・色調等に多少変更が生じる場合があります。周辺環境は変わる場合があります。※カーテン、調度品等は販売価格に含まれません。

※掲載の徒歩分数は80mを1分として算出(端数切り上げ)したものです。

〈個人情報のお取扱いについて(大和ハウス工業)〉

大和ハウスグループまたは提携先が行う事業に関する案内・提案、契約の締結・履行、アフターサービスの実施、お客さまからのお問合せ・資料請求への対応、新しい商品・サービスの開発、お客さまに有益と思われる情報の提供、広告の配信およびそれを目的とした第三者提供などのために、お客さまの個人情報を利用させていただきます。

提携割引

販売価格(税抜)より1%割引

※提携割引をご利用いただくには「ご紹介カード」が必要です。初回来場時に、京都大学職員組合の発行する「ご紹介カード」をご提示いただくことが条件となります。

【売主・販売代理】

大和ハウス工業株式会社

【売主】

大和ハウスリアルエステート株式会社

お問い合わせは「プレミストサロン京都」

0120-342-086

営業時間／10:00～18:00
定休日／火曜・水曜・第二第三木曜日(祝日除く)

ご来場予約は
こちらから



京都物件PICK UP

京都円町GRAND PLACE

これからの京都、
中京区レジデンス。



[先着順販売住戸]
3LDK/70.15㎡
5,598^(税込)万円

[先着順販売住戸]
2LDK+S/78.12㎡
6,648^(税込)万円

いよいよ最終章！モデルルーム見学予約受付中！

JR山陰本線
「**円町**」駅 徒歩 **6分**

地下鉄東西線
「**西大路御池**」駅 徒歩 **10分**

京都市営バス・京都バス
「**西ノ京円町**」バス停 徒歩 **6~9分**
※1「Dのりば」440m ※2「ABのりば」670m

■物件概要●所在地(地番)／京都府京都市中京区西ノ京春日町16番1●
総戸数／111戸●竣工時期／2024年6月竣工●入居予定／即入居可
(諸手続き完了後)●事業主(売主)／名鉄都市開発株式会社、三菱地所レ
ジデンス株式会社関西支店●施工／株式会社長谷工コーポレーション

ご予約・
物件に関する
お問合せ

0120-111-347 公式HP クリック▶

営業時間／10:00～18:00
定休日／水・木曜日(祝日除く)、物件HPで告知の休業日

円町 111 検索



ハイムスイート京都 太秦天神川

住・商・公園
複合一体開発のまち、
京都市に誕生。

**ZEH-M
Oriented**
取得予定

開発公園
【小手角公園】
※1

商業施設
【スーパー】
2025年春
開業予定※2



※1：開発公園(小手角公園)は京都市による管理になる予定です。※掲載の完成予想CGは計画段階の図面をもとに描いたもので、実際とは異なります。尚、植栽は実際に植樹する樹形、枝ぶり、葉や花の色合いとは異なる場合があります。特定の季節の状況を示すものではありません。また、竣工時には完成予想CG程度には成長しておりません。予めご了承ください。竣工上やむをえない変更が生じた場合は建物竣工時の状況を優先します。※2：計画・開業スケジュールなどが変更になる場合があります。予めご了承ください。

住・商・公園 複合一体開発のまち、
京都市に誕生。

予定販売価格
(100万円単位)

3LDK/65㎡超 **3,900**万円～(税込)

京都市営地下鉄東西線
「**太秦天神川**」駅 徒歩 **11分**

京都市営地下鉄東西線「太秦天神川」駅より
「**烏丸御池**」駅まで 直通 **8分**^{*}

京福電気鉄道嵐山本線
「**太秦広隆寺**」駅 徒歩 **9分**

※通勤時・日中時。各駅時刻表、Yahoo! 乗換案内調べ。所要時間は、平日の通勤時間帯(午前7時～午前9時)、日中時間帯(午前9時～午後5時)のうち、最短～最長所要時間にて算定したもので、時間帯により異なります。ダイヤの改正等により変更となる場合がございます。

■物件概要●所在地(地番)／京都市右京区太秦荒木町8番他●総戸
数／183戸●竣工時期／2026年7月末竣工予定●入居予定／2026年8
月上旬予定●事業主(売主)／積水化学工業株式会社、株式会社NIP
PO●施工／株式会社長谷工コーポレーション

ご予約・
物件に関する
お問合せ

0120-816-183 公式HP クリック▶

営業時間／10:00～18:00
定休日／水・木曜日(祝日除く)

ハイムスイート京都 太秦天神川 検索



京都大学教職員の皆様へ

販売価格(税抜)より

1%割引

退職者、配偶者、ご両親、お子様も割引対象となります。
提携割引をご利用いただくには、紹介状を発行いただき、
お申し込みまでにモデルルームにご持参いただく必要が
ございますので宜しくお願いいたします。

■京都国立大学教職員組合連合事務局
(京都大学職員組合内) TEL 075-761-8916

お問い合わせ

0120-401-098

他にも多数物件がございます。 長谷工提携 検索

長谷工コーポレーション
HASEKO

株式会社長谷工コーポレーション
関西法人営業部 担当：矢藤
✉ kansaiteikei@haseko.co.jp
〒541-0046 大阪市中央区平野町一丁目5番7号
TEL: 06-6203-3288
営業時間/9:00～17:00 定休日/土曜・日曜・祝日

全国の
物件検索は
こちらから



国大連のミニニ講義

「知る」は楽しい！

Lectuer archived on



YouTube



どっいソクラテスくん！

(臨時3号)にゃんじ自身を知られ

M.A



「非正統派」文化から読み解く古代インド ーサットラ行者は若者組か修行集団かー

紀元前 15 世紀から千年程の時間をかけて徐々に編纂された古代インドのヴェーダ文献は、複雑なサンスクリット文法を完璧に駆使して綴られた宇宙や生命についての深い洞察、人間の喜怒哀楽と生きる道を示す世界有数の叢書の書です。この文献は、インドのエリート階級であったバラモンによって編まれ伝えられてきたことが知られていますが、近年では土着文化の影響、それもバラモン社会の中心となったグループがやって来るより前にインドに侵入しいち早く土着文化との融合を果たしていた、ヴラーティアという社会グループを通しての影響を見直す動きがあります。このヴラーティア達の特徴的な文化として一年間の村を離れた男性だけの共同生活があります。日本の若者組やアフリカの部族社会の通過儀礼、中世ヨーロッパのギルド制などとも比較し得るこの共同生活は、非常に興味深いインド宗教史にとっても重要な様々な要素を含んでいます。一方で、これらは正統派バラモン集団の作ったヴェーダにおいては周縁化されており、全体像が見えにくくなっています。ミニ講義では、ヴラーティア文化の興味深い宗教的要素について紹介し、文化の周縁化、異端と正統派の問題についても考えてみたいと思います。



講師：天野 恭子

(文学研究科 准教授)

Recorded Nov.5, 2025

https://www.kyodai-union.gr.jp/minilec_86th/

食や農の現場で働く外国人と地域社会 ー技能実習制度の 30 年ー

日本で働く外国人の数は年々過去最多を更新しています。都市部ではコンビニや飲食店などで働く外国人を見かけることが多いでしょう。そのような可視化される場所だけでなく、十分に可視化されていない食や農の現場でも（こそ）、外国人が欠かせない状況になっています。わたしたちがスーパーで目にする野菜や果物の収穫やコンビニ弁当の製造に外国人が深く関わっています。1993 年に創設された技能実習制度が外国人の受け入れに大きく影響してきましたが、2024 年には廃止が決まり、2027 年を目処に新たな制度が運用される予定です。ここでは、農業部門を中心に、これまで外国人がどのように受け入れられてきたのか、また技能実習生制度が誕生して 30 年あまりのなかで、外国人や受け入れ現場がどのように変わってきたのか、いくつかの事例を紹介します。それらをもとに、昨今話題にあがる外国人排斥についても考えてみましょう。



講師：坂梨 健太

(農学研究科 准教授)

Recorded Jun.22, 2023

https://www.kyodai-union.gr.jp/minilec_85th/

組合加入申込書

申込日 年 月 日

ふりがな氏名

生年月日西暦

大学名

所属／職場

職種／職名

雇用形態

例) 常勤職員、有期雇用教職員
時間雇用教職員など、具体的な名称をご記入ください

組合費 ■ 給与控除 (通常はこちら)

☐ 給与控除以外の徴収法を希望 ()

E-mail @

いずれかに○を (1. 仕事用 ・ 2. 個人用) ※組合からの情報を受けるのに便利です。携帯メール可

Web サイトからも加入申し込みができます

京大職組 <http://www.kyodai-union.gr.jp/join>工織大職組 <https://laborunion.xsrv.jp/kitunion/join>

あ と が き

何年か前、本誌にかかる業務で御蔭通近くの飲食店に自転車で訪問しました。その飲食店に駐輪場はありませんでしたが、書類を届けるだけの用件だったので、通行の妨げにならないようにお店の前の歩道の植栽と植栽の間に自転車を停めました。5 分程度で用件を済ませてお店を出ると、乗ってきた自転車がないうのです。停めていたあたりの路面を見ると、放置自転車を撤去した旨の京都市の告知が貼ってありました。さすがにこれはやり過ぎだろうと感じ、京都市の担当窓口へ電凸し、所轄部署に乗り込んで「こんな自転車撤去の運用されたら生活できんやろ！」と強烈に苦情を申し伝えましたが、市担当者は「条例に放置時間の定めはない」の一点張りでした。憤懣やる方なかったものの、その自転車は子どもが高校の通学用に使っていて進学で不要になったものだったので、手数料を払ってまで変換を求める気にならず手続きをしませんでした。この一件で学んだことは、不要の自転車は歩道に駐輪しておく数分で京都市が無料で処分してくれるというライフハックでした。

発行：京都地区国立大学教職員組合連合 (京都国大教連)

〒606-8317 京都市左京区吉田本町 京都大学内

Tel : 075-761-8916 | 内線 : 7615 (本部地区) | Fax : 075-751-8365

Email : office@g.kyodai-union.gr.jp

発行日：2026 年 1 月 5 日

本誌に表記されている「QR コード」は、株式会社デンソーウェーブの登録商標です。